

ERITORBATO DE SODIO

SUDAMERICA
COMERCIAL S.A.



FICHA TÉCNICA

ESPECIFICACIONES TÉCNICAS

| | |
|----------------------------|--|
| PRODUCTO | : Eritorbato De Sodio |
| PESO MOLECULAR | : 198,11 g/mol |
| CÓDIGO C.A.S. | : 6381-77-7 |
| GRADO | : Producto Grado Food |
| APARIENCIA | : Polvo o gránulos de color blanco |
| PRESENTACIÓN | : Sacos de 25 kilos |
| VIDA ÚTIL | : 2 años |
| USOS | : Antioxidante, estabilizante de sabor |
| ORIGEN | : China |
| CONDICIONES ALMACENAMIENTO | : Almacenar en lugar fresco, seco envase cerrado y protegido de la luz directa |

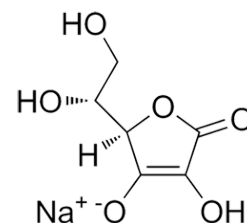

INFORMACION NUTRICIONAL

| | 100 g |
|-------------------------------|-------|
| Energia (Kcal.) | 0.0 |
| Proteina (g) | 0.0 |
| Grasa Total (g) | 0.0 |
| Grasas Saturadas (g) | 0.0 |
| Grasas Mono Insaturadas (g) | 0.0 |
| Grasas Poli Insaturadas (g) | 0.0 |
| Grasas Trans (g) | 0.0 |
| Colesterol (mg) | 0.0 |
| H. de Carbono Disponibles (g) | 0.0 |
| Sodio (mg) | 10.64 |

*Valores obtenidos por cálculos teóricos, a partir de la información de sus ingredientes.



DECLARACION DE ALERGENOS

| Alérgenos (Resol. 427 del 03/07/10 Minsal) | Está como ingrediente | Está presente en la línea de producción | Está presente en las bodegas |
|--|-----------------------|---|------------------------------|
| Leche y productos lácteos, incluida la lactosa | NO | NO | NO |
| Huevo y sus productos | NO | NO | NO |
| Cereales que contienen gluten: trigo, avena, cebada y centeno, espelta o sus cepas híbridas y productos de éstos | NO | NO | NO |
| Pescados y productos pesqueros | NO | NO | NO |
| Maní y sus productos | NO | NO | NO |
| Nueces y productos derivados | NO | NO | NO |
| Sulfito en concentraciones de 10mg/kg o mas | NO | NO | NO |

Conclusión: Producto No Alérgeno.